. . . im Alsterland leben
. . . das Alsterland erleben

Herzlich Willkommen zur Vorstandssitzung der AktivRegion Alsterland am 06.02.2020

1

. . . im Alsterland leben
. . . das Alsterland erleben

Tagesordnung

1. Begrüßung, Genehmigung der Tagesordnung und Feststellung der Beschlussfähigkeit
2. Genehmigung des Protokolls der letzten Sitzung vom 05.12.2019
3. Beratung und Beschlussfassung von Projektanträgen
   a. P64 Rosemarie Wrage – Sülfeld – Café am Markt
   b. P59 WKS Segeberg – Tourismusmanagement für den Kreis Segeberg
4. Auftragsvergabe für die verwaltungstechnische Abwicklung des Regionalbudgets 2020
5. Ausschreibung für die Kontrolle und Wartung des Wanderwegenetzes in der AktivRegion Alsterland
6. Mitteilungen des Vorsitzenden und der Geschäftsstelle
7. Verschiedenes
8. Beratung und Beschlussfassung von Projektanträgen aus dem Regionalbudget

2

2

. . . im Alsterland leben
. . . das Alsterland erleben

1. Begrüßung, Genehmigung der Tagesordnung und Feststellung der Beschlussfähigkeit
2. Genehmigung Protokoll vom 05.12.2019

3

3

. . . im Alsterland leben
. . . das Alsterland erleben

3. Beratung und Beschlussfassung von Projektanträgen

P64 Rosemarie Wrage: Sülfeld – Café am Markt

P59 WKS Segeberg: Kooperationsprojekt Tourismusmanagement für den Kreis Segeberg (Erhöhungsantrag)

4

4

Rosemarie Wrage

Café am Markt

Sülfeld

Kooperationsprojekt von:
Rosemarie Wrage, Sülfeld
Tino Matthiessen, Kayhude

5

Rosemarie Wrage

Standort

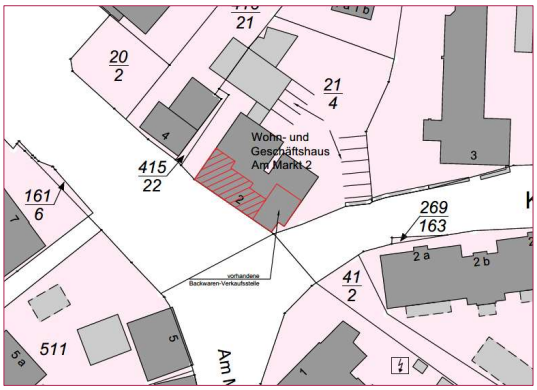

6

Rosemarie Wrage

Umgebung

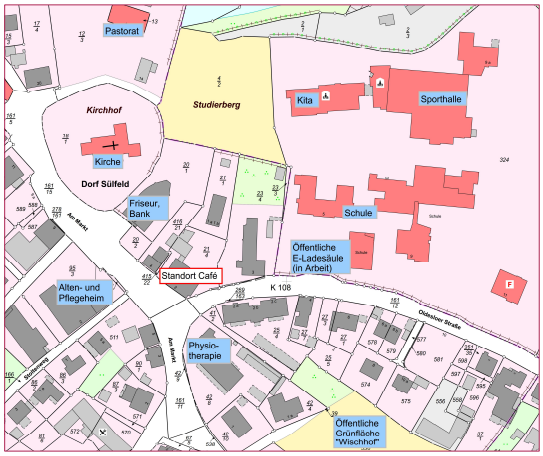

7

Rosemarie Wrage

„Konkurrenz“

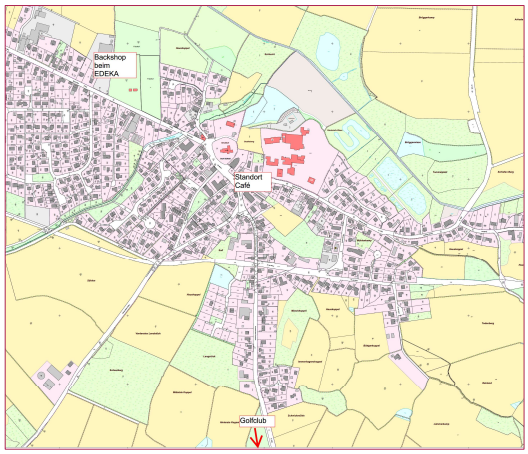

8

Rosemarie Wrage

Gebäude

9

Rosemarie Wrage

Gebäude

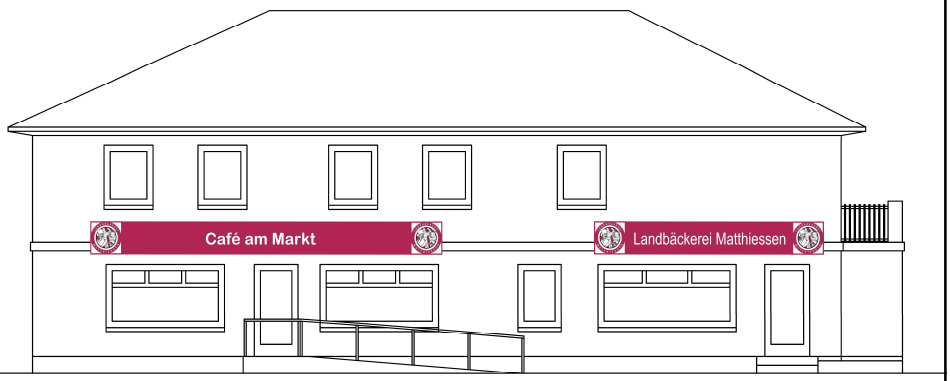

10

Rosemarie Wrage

Ist-Zustand

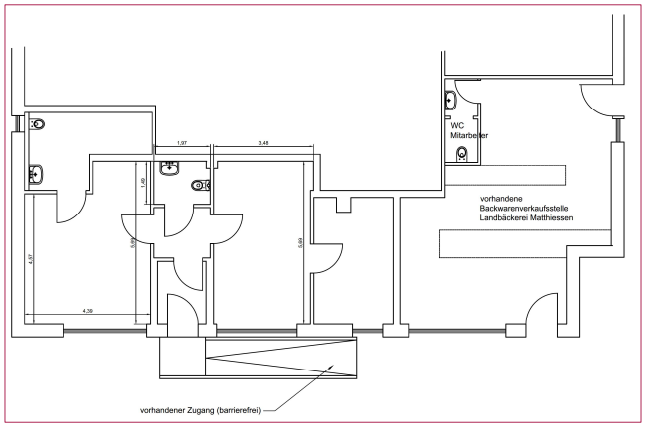

11

Rosemarie Wrage

Planung

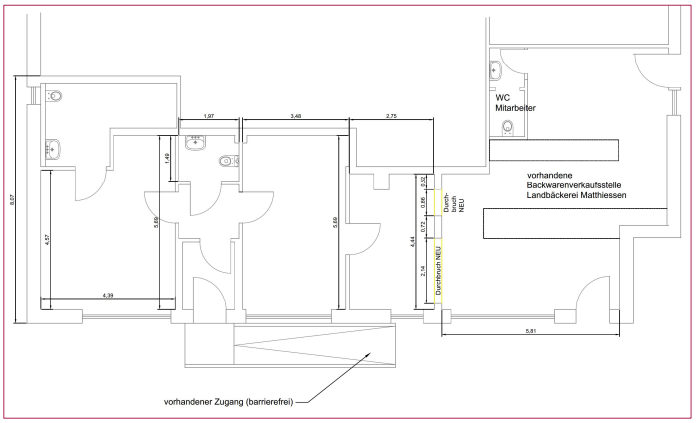

12

Rosemarie Wrage

Innenausbau

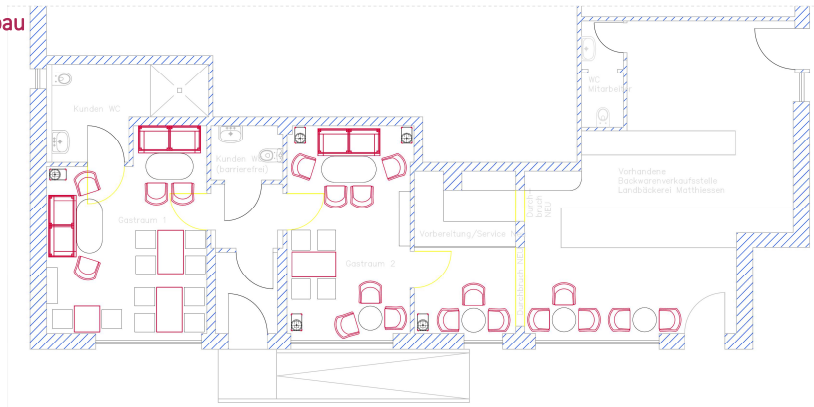

13

Rosemarie Wrage

Kostenaufstellung SCHÄTZUNG

Stand: **29.11.2019**

Bauvorhaben: **Landbäckerei Matthiessen; Erweiterung Gastraum**

Gewerk	Schätzung	%	Konditionen	Netto
Abbruch	- €	0 %	- €	- €
Aussenbestuhlung	- €	0 %	- €	- €
Bauunternehmen	6.000,00 €	0 %	- €	6.000,00 €
Beleuchtung	12.000,00 €	0 %	- €	12.000,00 €
Beschallung	- €	0 %	- €	- €
Bestuhlung	18.950,00 €	0 %	- €	18.950,00 €
Dekostoffe	1.500,00 €	0 %	- €	1.500,00 €
Elektro	5.000,00 €	0 %	- €	5.000,00 €
Fliesenarbeiten	4.230,72 €	0 %	- €	4.230,72 €
Fliesenhandel	4.230,72 €	0 %	- €	4.230,72 €

14

Rosemarie Wrage

GALA Bau	- €	0 %	- €	- €
Geräte	- €	0 %	- €	- €
Kälte	- €	0 %	- €	- €
Küche	- €	0 %	- €	- €
Lüftung Gastraum	- €	0 %	- €	- €
Lüftung Küche	- €	0 %	- €	- €
Maler	6.940,00 €	0 %	- €	6.940,00 €
PVC Boden	- €	0 %	- €	- €
Sanitär	1.500,00 €	0 %	- €	1.500,00 €
Schirme	- €	0 %	- €	- €
Schlosser	- €	0 %	- €	- €
Tischler	10.000,00 €	0 %	- €	10.000,00 €
Trockenbau	4.950,00 €	0 %	- €	4.950,00 €
Wandbehandlung	- €	0 %	- €	- €
Werbung	1.000,00 €	0 %	- €	1.000,00 €

flötotto

15

Rosemarie Wrage

Zimmermann	- €	0 %	- €	- €
Zubehör	- €	0 %	- €	- €
Geräte Bauherr	- €	0 %	- €	- €
Betriebsmittel Bauherr	- €	0 %	- €	- €
Bestuhlung Bauherr	- €	0 %	- €	- €
Schirme Bauherr	- €	0 %	- €	- €
Werbung Bauherr	- €	0 %	- €	- €
Honorar	9.600,00 €	0 %	- €	9.600,00 €
Reserve	- €	0 %	- €	- €
0	- €	0 %	- €	- €
Bauantrag/Statik	3.500,00 €	0 %	- €	3.500,00 €
0	- €	0 %	- €	- €
0	- €	0 %	- €	- €
Gesamt	89.401,44 €		- €	89.401,44 €

flötotto

16

Rosemarie Wrage

zuzüglich bauliche Maßnahmen Hauseigentümerin: netto 19.500 €

gesamt: brutto 130.000 €

Kostenplan	
a) förderfähige Kosten (netto)	102.294,00 €
Zwischensumme 1	102.294,00 €
b) nicht förderfähige Kosten	
Mehrwertsteuer für a)	20.756,00 €
bewegliches Mobilar	6.950,00 €
Zwischensumme 2	27.706,00 €
Gesamtkosten	**130.000,00 €**

17

Rosemarie Wrage

Terminplan

Projektstart: 15.02.2020

Eröffnung des Cafés 12.04.2020 (Ostern)

18

P64 Sülfeld – Café am Markt

Träger:	**Rosemarie Wrage**
Gesamtkosten:	**130.000,00 €**
Förderfähige Kosten:	**102.294,00 €**
Förderbetrag	**51.147,00 €**
Förderquote:	**50 %**

19

Formelle Fördervoraussetzungen

	Ja	Nein
Projekt wirkt innerhalb der festgelegten Gebietskulisse	x	
Ein Projektträger muss vorhanden sein → Rosemarie Wrage in Kooperation mit der Landbäckerei Tino Matthiessen	x	
Projekt spricht mindestens eines der Kernthemen der Strategie der AktivRegion an → Innenentwicklung	x	
Es muss eine grundsätzliche Förderfähigkeit (gemäß den Vorgaben der EU, des Bundes und des Landes) gegeben sein	x	
Die Finanzierung des Projektes (inkl. Öffentlicher Kofinanzierung) und ggf. weitere laufende Kosten sind gesichert	x	
Projekt hat keine diskriminierende Wirkung in Bezug auf Rasse, Geschlecht, ethnischer Herkunft, Religion, Weltanschauung, Behinderung, Alter oder sexueller Ausrichtung	x	
Eigenmittel des Projektträgers sind vorhanden	x	
Projekt ist keine Pflichtaufgabe des Projektträgers	x	

20

. . . im Alsterland leben
. . . das Alsterland erleben

Querschnittsthemen

Werden Querschnittsthemen erfüllt?	
Ehrenamtliches Engagement: Projekt mit besonderem bürgerschaftlichem Engagement + 5%	**Barrierefreiheit:** Das Projekt wird barrierefrei gestaltet + 5%
□ ja X nein	X ja □ nein
Begründung:	**Begründung:** Die Räumlichkeiten des Cafés werden ebenfalls barrierefrei (v.a. für Rollstuhlfahrer) hergerichtet.

21

Allgemeine Prüfkriterien

Kategorie	Wirkung	Punkte	Empfeh-lung RM	Vorstand	Begründung
Kooperation	2 Projektträger	1	1	1	Beteiligt sind die Eigentümerin des Gebäudes Frau Wrage aus der Gemeinde Sülfeld und die Bäckerei Matthiessen aus der Gemeinde Kayhude.
	3 - 4 Projektträger	1			
	5 Projektträger	1			
	Öffentlicher + WiSo-Partner	1			
	+ Projektträger außerhalb der eigenen Kommune	2	2	2	
Landesweite Kooperation	2 AktivRegionen	1			
	Bis zu 4 AktivRegionen	1			
	Mehr als 4 AktivRegionen	1			
Zielgruppe	Kinder und Jugendliche bis 27 Jahren	1			
	generationsübergreifend	1	1	1	Das Café ist für alle Generationen als Treffpunkt und zur Naherholung interessant.
	Menschen mit Behinderungen	1	1	1	Das Café wird barrierefrei gestaltet
Modellhaftigkeit/Innovation	AktivRegion	1			
	landesweit	1			
Arbeitsplätze	Sicherung	1			
	Schaffung	2	2	2	Bisherige Arbeitsplätze in der Bäckereifiliale werden erhalten und 2 – 3 Teilzeitbeschäftigte eingestellt.
	Je Vollzeitstelle 1 weiterer Punkt, maximal 4 Punkte	4	1	1	
Minderung des Klimawandels	lokale Ebene	2			
	regionale Ebene	1			
	überregionale Ebene	1			
Erreichte Punkte (25 Punkte möglich) Es muss eine Mindestpunktzahl von 3 erfüllt sein			8	8	
Erfüllte Kategorien (6 Kategorien möglich) Es müssen mindestens 2 Kategorien erfüllt sein			3	3	

22

. . . im Alsterland leben
. . . das Alsterland erleben

Kernthemenbezogene Prüfkriterien

Kernthemen	Empfeh-lung RM	Vorstand	Begründung
Bildungslandschaft			
Schaffung, Erhalt, Erweiterung und/oder Vernetzung außerschulischer Lernorte, auch mobil/online			
Erhöhung des Bekanntheitsgrades bestehender Angebote			
Förderung kultureller Bildung und/oder voneinander Lernen			
Chancenerhöhung für benachteiligte Menschen			
Stärkung sozialer Kompetenzen und Unterstützung partizipatorischer Prozesse			
Bildungskette und lebenslanges Lernen			
Förderung von Schnittstellenvernetzung (z.B.: Schule-Handwerk/Wirtschaft) und/oder Förderung des Prozesses der Berufsorientierung			
Beitrag zur Schaffung von Ausbildungsplätzen			
Unterstützung/Förderung von benachteiligten Menschen oder Menschen mit Migrationshintergrund			
Angebote zur Weiterbildung			
Unterstützung von lebenslangem Lernen, zeit- und ortsunabhängig			

Bewertung pro Kriterium = 1 Punkt

23

. . . im Alsterland leben
. . . das Alsterland erleben

Kernthemenbezogene Prüfkriterien

Kernthemen	Empfeh-lung RM	Vorstand	Begründung
Vernetzung, Entwicklung und/oder Vermarktung regionaler Angebote und Produkte			
Förderung ökologischer, regionaler und nachhaltiger Angebote, Produkte und Dienstleistungen, auch kultureller Art und deren Vernetzung	1	1	Schaffung eines neuen Treffpunktes in Sülfeld für Einheimische und Gäste von auswertes, in dem regional gefertigte Backwaren verkauft werden.
Beitrag zur Imageverbesserung der Landwirtschaft und von regionalen Produkten	1	1	
Förderung von Kultur, auch generationenübergreifender Austausch von Wissen und Erfahrungen			
Unterstützung von regionaler Kultur und/oder Mitgestaltung lokaler Baukultur	1	1	Das Café wird in einem historischen, ortsbildprägenden Gebäude aus dem 19. Jahrhundert untergebracht.
Eine eigene Identität wird gefördert			

Bewertung pro Kriterium = 1 Punkt

24

. . . im Alsterland leben
. . . das Alsterland erleben

Kernthemenbezogene Prüfkriterien

Kernthemen	Empfeh-lung RM	Vorstand	Begründung
Energieversorgung, Energieeffizienz oder Klimaschutzmaßnahmen			
Unterstützung regenerativer Energien durch Ressourcenschutz und sparsamen Umgang mit diesen			
Sicherstellung der Energieautarkie und/oder Sicherstellung der Energieversorgung			
Förderung von Energieeinsparungen			
Erreichung von Aufklärung, Bewusstseinsbildung und/ oder verantwortungsvoller Umgang mit Energie und/ oder Energieeinsparungen			
Förderung von Maßnahmen zur Energieeffizienzsteigerung			
Mobilität im ländlichen Raum			
Förderung eines sinnvollen, möglichst klimaneutralen Mobilitätsmixes			
Beitrag zum Ausbau und/oder zur Attraktivitätssteigerung von ÖPNV und Fahrradverkehr			
Förderung der E-Mobilität			
Entwicklung innovativer Mobilitätskonzepte			
Beitrag zur umweltfreundlichen Mobilität			

Bewertung pro Kriterium = 1 Punkt

25

. . . im Alsterland leben
. . . das Alsterland erleben

Kernthemenbezogene Prüfkriterien

Kernthemen	Empfeh-lung RM	Vorstand	Begründung
Lebendiges Dorf für Jung und Alt (Dorf/Ortsteil ≤ 10.000 EW)			Das Café wird die Grundversorgung verbessern, einen neuen Treffpunkt als auch ein neues gastronomisches Naherholungsangebot in Sülfeld bilden. Neben den Einwohnern werden besonders die Bewohner des nahen Altenheims hiervon profitieren.
Stärkung der Kommunikation und Kooperation zwischen den Gemeinden			
Unterstützung von Familien in ihrem Lebensalltag			
Verbesserung der Grundversorgung	1	1	
Auf- oder Ausbau sozialer und kultureller Treffpunkte in den Dörfern und/oder Verbesserung der Lebensqualität für Kinder und Jugendliche und/oder Senioren	1	1	
Hohe Wohn- und Lebensqualität wird erhalten oder verbessert	1	1	
Innenentwicklung			Sicherstellung der Fortnutzung eines Gebäudes aus dem 19. Jahrhundert. Das Café wird rollstuhlgerecht gestaltet und ist somit besonders für ältere Anwohner attraktiv. Die Schaffung von 2 – 3 Zeilzeitstellen im Dorf wirkt sich positiv auf Bleibeperspektiven aus. Das aktuell leerstehende Erdgeschoss des Gebäudes erhält mit dem Café eine neue Nutzung.
Erhalt der Ortsidentität (besonders von ortstypischer Bauweise)	1	1	
Sozialverträglichkeit bei der Ortsentwicklung und/oder Infrastrukturentwicklungen	1	1	
Förderung von Arbeitsplätzen, die Wohnen und Arbeiten verbinden und Schaffung von Bleibeperspektiven	1	1	
Leerstand wird entgegengewirkt oder Nachverdichtung wird gefördert	1	1	
Unterstützung von Biotopschutz im Innenbereich der Dörfer			

Bewertung pro Kriterium = 1 Punkt

26

. . . im Alsterland leben
. . . das Alsterland erleben

Kernthemenbezogene Prüfkriterien

Kernthemen	Empfeh-lung RM	Vorstand	Begründung
Gesundheit im ländlichen Raum			
Bessere Erreichbarkeit und Anbindung von Ärzten und Fachärzten			
Förderung des Aufbaus von Gesundheitsstützpunkten			
Innovative Maßnahmen, um medizinische Versorgung sicher zu stellen			
Verbesserung mobiler Pflege und/oder Unterstützung pflegender Angehöriger			
Beitrag zur präventiven Gesunderhaltung und/oder gesunden Ernährung			
Freizeit und Naherholung			
Maßnahmen, die den hohen Freizeit- und Naherholungswert steigern	1	1	Schaffung eines neuen, barrierefreien Naherholungsangebotes in der Gemeinde Sülfeld.
Schaffung von barrierefreien Freizeit- und Naherholungsangeboten	1	1	
Erhalt und weiterer (gemeindeübergreifender) Auf- und Ausbau von vorhandenen Freizeitnetzen/-wegen			
Darstellung oder Bewerbung von Freizeit- und Naherholungsangeboten auch durch moderne Informationstechnik und/oder neue Medien			
Aufbau einer Infrastruktur für den Tourismus und Aufbau eines nachhaltigen Tourismus	1	1	Das Café wird vielen Radfahrern als Raststätte dienen, denn viele Rad(fern)wege führen durch Sülfeld

Bewertung pro Kriterium = 1 Punkt

27

. . . im Alsterland leben
. . . das Alsterland erleben

Ergebnis

	Empfehlung RM	Vorstand
Punktzahl aus allgemeiner Prüfung Mindestpunktzahl 3)	8	8
Punktzahl aus Kernthemenprüfung Mindestpunktzahl 8	13	13
Gesamtpunktzahl Mindestpunktzahl 11	21	21

Priorität
Hohe Priorität 1: ab 21 Punkte
Mittlere Priorität 2: 17 - 20 Punkte
Geringe Priorität 3: 11 - 16 Punkte

Kofinanzierung
Kofi = 5.114,70 Euro
Gesonderter Beschluss ist notwendig!

28

Projektantrag

Frau Rosemarie Wrage beantragt einen Zuschuss aus dem Grundbudget in Höhe von 51.147,00 € zur Durchführung des Projekts „P64 Sülfeld – Café am Markt“. Dieser setzt sich aus 80 % EU-Mitteln (40.917,60 €), 10 % Kofinanzierungsmitteln des Landes (5.114,70 €) und 10 % Kofinanzierungsmitteln der LAG AktivRegion Alsterland (5.114,70 €) zusammen.

Beschlussfassung durch den Vorstand:
Der Vorstand stimmt dem Projektantrag zu und bewertet das Projekt mit 21 Punkten.

Anteil der WiSo-Partner an der Abstimmung (absolut und prozentual (mind. 50%))		Abstimmung		
WiSo-Partner 8	Öffentliche Partner 6	dafür	dagegen	Stimmenthaltung
8 von 14 entspricht 57 %		14	0	0

29

Rankingliste der Vorstandssitzung vom 06.02.2020

Projekt	Schwerpunkt	Kernthema	Erreichte Punktzahl	Ranking
P64 Sülfeld – Café am Markt	Nachhaltige Daseinsvorsorge	Innenentwicklung	21	1

30

Erhöhungsantrag:
P59 Ko-Projekt Tourismusmanagement für den Kreis Segeberg

Träger:	**WKS Segeberg**
Gesamtkosten:	**181.000 €** (vorher: 165.500 €)
Förderfähige Kosten:	**181.000 €** (vorher: 165.500 €)
Förderbetrag	**99.550 €** (vorher: 91.025 €)
	30.219,18 € (AR Alsterland, vorher: 27.631,35 €)
	39.330,39 € (Holsteins Herz, vorher: 35.962,31 €)
	30.000,34 € (AR Holsteiner Auenland, vorher: 27.431,34 €)
Förderquote:	**55 % (AR Holsteiner Auenland)**

31

Erhöhungsantrag

Die WKS Segeberg beantragt eine Erhöhung des Zuschusses aus dem Grundbudget von 27.631,35 € auf 30.219,18 € zur Durchführung des Ko-Projekts „P59 Tourismusmanagement für den Kreis Segeberg“.

Beschlussfassung durch den Vorstand:
Der Vorstand stimmt dem Erhöhungsantrag der WKS Segeberg zu.

Anteil der WiSo-Partner an der Abstimmung (absolut und prozentual (mind. 50%))		Abstimmung		
WiSo-Partner 8	Öffentliche Partner 6	dafür	dagegen	Stimmenthaltung
8 von 14 entspricht 57 %		14	0	0

32

. . . im Alsterland leben
. . . das Alsterland erleben

4. Auftragsvergabe für die verwaltungstechnische Abwicklung des Regionalbudgets 2020

33

. . . im Alsterland leben
. . . das Alsterland erleben

Auftrag für die verwaltungstechnischen Abwicklung des GAK-Regionalbudgets 2020 der AktivRegion Alsterland

Position	Leistung	Stunden	Stunden-satz	Summe
1	Kommunikation mit dem Landesamt und dem Ministerium	15,0	58,00 €	870,00 €
2	Unterstützung der Antragsteller, Prüfung der Antragsunterlagen	40,0	58,00 €	2.320,00 €
3	Vorbereitung und Durchführung der Vor-standssitzungen	30,0	58,00 €	1.740,00 €
4	Vertragsabschlüsse mit Letztempfänger	30,0	58,00 €	1.740,00 €
5	Überwachung der Umsetzung, Bearbei-tung von Änderungsanträgen	20,0	58,00 €	1.160,00 €
6	Prüfung der Verwendungsnachweise und Abrechnung mit den Letztempfängern und dem LLUR	40,0	58,00 €	2.320,00 €
7	Öffentlichkeitsarbeit	15,0	58,00 €	870,00 €
			Summe, netto	11.020,00 €
			Mehrwert-steuer	2.093,80 €
			Summe, brutto	**13.113,80 €**

Angebot AgendaRegio

34

Auftrag für die verwaltungstechnischen Abwicklung des GAK-Regionalbudgets 2020 der AktivRegion Alsterland

Beschlussvorschlag:

Der Auftrag für die verwaltungstechnische Abwicklung des GAK-Regionalbudget 2020 der AktivRegion Alsterland wird dem Institut AgendaRegio, Kiel, zum Festpreis von 13.113,80 Euro erteilt.

Anteil der WiSo-Partner an der Abstimmung (absolut und prozentual (mind. 50%))		Abstimmung		
WiSo-Partner 8	Öffentliche Partner 6	dafür	dagegen	Stimmenthaltung
8 von 14 entspricht 57 %		14	0	0

5. Ausschreibung für die Kontrolle und Wartung des Wanderwegenetzes in der AktivRegion Alsterland

Ausschreibung zur Wartung und Kontrolle der Wanderwege im Alsterland

- Streckennetz von ca. **250 km** auf **20 Touren** und **3 Streckenwanderungen** verteilt
- Wegweisung durch **952 Standorte** gesichert (5 Wegweiser-Typen)
- Erfassung der Standorte in digitalem **Schilderkataster**
- Insgesamt 40 **Infotafeln**

Beschädigte, verschmutzte, verwitterte oder eingewachsene Wegweisung auf vielen Strecken

Wartung und Kontrolle ist nötig

37

Ausschreibung zur Wartung und Kontrolle der Wanderwege im Alsterland

Auszuführende Aufgaben je vor Saisonbeginn (März – Mai) in den Jahren 2020 – 2022

- **Kontrolle der 952 Standorte**
- **Wartungsarbeiten** wie Reinigung, Ergänzung, Korrektur, Freischnitt usw. von zu beanstandenden Wegweisern
- Inspektion und Reinigung von **Infotafeln**
- Inspektion von **Schutzhütten**
- Erstellung von Wartungsunterlagen und eines jährlichen **Abschlussberichts**
- Einpflegung der Arbeiten in das **digitale Schilderkataster**
- Auflistung von größeren **Ersatzmaßnahmen** (für separaten Auftrag)

38

Ausschreibung zur Wartung und Kontrolle der Wanderwege im Alsterland

Übernahme der Kosten durch die AktivRegion?

- In fast allen Gemeinden des Alsterlandes verlaufen Abschnitte des Wanderwegenetzes
- Wartung durch jede einzelne Gemeinde kann nicht gesichert werden und ist unkoordiniert
- Wanderkarten und -wege sind das Hauptwerbemittel für das Alsterland, aber Wanderwege ohne gepflegte Beschilderung sind negative Werbung
- Koordinierte Wartung und Kontrolle des Gesamtnetzes durch die AktivRegion ist daher im Interesse aller Mitglieder des Alsterlandes.
- Es wird mit Kosten von ca. 6.000 Euro jährlich gerechnet, die aus den Mitgliedsbeiträgen der Gemeinden an den Verein bestritten werden können. Die genannten Kosten beinhalten keine größeren Reparaturmaßnahmen, diese sind ggf. gesondert von AktivRegion oder den jeweiligen Gemeinden zu tragen.

39

Ausschreibung zur Wartung und Kontrolle der Wanderwege im Alsterland

Der Vorstand beschließt eine Ausschreibung zur Wartung und Kontrolle der Wanderwege in der AktivRegion Alsterland für die Jahre 2020 – 2022 durchzuführen und diese aus Vereinsmitteln zu finanzieren.

Anteil der WiSo-Partner an der Abstimmung (absolut und prozentual (mind. 50%))		Abstimmung		
WiSo-Partner 8	Öffentliche Partner 6	dafür	dagegen	Stimmenthaltung
8 von 14 entspricht 57 %		14	0	0

40

. . . im Alsterland leben
. . . das Alsterland erleben

6. Mitteilungen des Vorsitzenden und der Geschäftsstelle

41

. . . im Alsterland leben
. . . das Alsterland erleben

Aktueller Kontostand

Aktueller Kontostand			Datum
Überschuss aus der alten Förderperiode bis 2014	70.794,64 €		
Überschuss aus 2015 - 2019	-14.281,36 €		
Anfangsbestand 01.01.2020		56.513,28 €	
Summe Einnahmen 2020		125,00 €	
Summe Ausgaben 2020		12.021,54 €	
Überschuss		44.616,74 €	06.02.2020

42

. . . im Alsterland leben
. . . das Alsterland erleben

Aktueller Stand Grundbudget

IES 03.09.2014	2.402.400 €
31.12.2019	2.079.500 €

43

. . . im Alsterland leben
. . . das Alsterland erleben

Aktueller Stand Mittelbindung

		Bildung		Wachstum und Innovation	Klimawandel und Energie		Nachhaltige Daseinsvorsorge				Gesamtbudget
		Bildungs-landschaft	Bildungskette	Regionale Produkte	Klimaschutz-maßnahmen	Mobilität	Lebendiges Dorf für Jung und Alt	Innenent-wicklung	Freizeit und Naher-holung	Gesundheit	Summe
	30.09.2019	257.300 €	45.400 €	302.700 €	124.900 €	253.500 €	493.000 €	273.900 €	241.100 €	87.700 €	2.079.500 €
11 Projekte abgeschlossen		100.580 €									100.580 €
						29.265 €					29.265 €
									100.385 €		100.385 €
				71.137 €							71.137 €
					7.214 €						7.214 €
							104.409 €				104.409 €
9 Projekte in Umsetzung						47.632 €					47.632 €
		100.051 €									100.051 €
							136.100 €				136.100 €
				66.500 €				23.011 €			89.511 €
						15.000 €					15.000 €
Remise Pastorat Sülfeld							100.000 €				100.000 €
Inkraft Fitness-Studio							80.000 €				80.000 €
Tourismuskonzept Stormarn				8.334 €							8.334 €
Tourismusmanagement Kreis Segeberg				30.219 €							30.219 €
Biobäckerei Wittmaack					80.000 €						80.000 €
Café am Markt in Sülfeld								40.918 €			40.918 €
Inklusionsplan Stadt Ahrensburg										15.000 €	15.000 €
		56.669 €	45.400 €	126.510 €	37.686 €	161.603 €	72.491 €	209.971 €	140.715 €	72.700 €	923.746 €
Prozent		22%	100%	42%	30%	64%	15%	77%	58%	83%	44%

44

Regionalbudget Projekte 2020

Projekt-Nr	Projektträger	Projekttitel	förderfähige Kosten	beantragte / korrigierte Fördersumme
RBAL-20-01	Gemeinde Oering	Beschaffung eines Schutzbelags für Sporthallenboden	13.900,00 €	11.120,00 €
RBAL-20-02	Landwirtschaftlicher Betrieb Gloyer GmbH	Bücher-Telefonzelle in Stuvenborn	3.506,05 €	2.804,84 €
RBAL-20-03	Kirchengemeinde Bargteheide	Erneuerung der Akustikanlage der Bargteheider Kirche	19.998,30 €	15.998,64 €
RBAL-20-04	Eigentümergemeinschaft Familie Wrage	Erhalt sehr alter Waldeichen durch Baumpatenschaften und Erweiterung des Angebotes der zertifizierten Natur- und Landschaftsführerin Monika Weber	16.800,00 €	13.440,00 €
RBAL-20-05	Verein Götzberger Windmühle e.V.	Neugestaltung und Programmierung der Webseite des Vereins Götzberger Windmühle e.V.	5.652,50 €	4.522,00 €
RBAL-20-06	Gemeinde Großhansdorf	Realisierung eines Gründaches auf der Schutzhütte des Erlebnisbiotops Himmelshorst	12.000,00 €	9.600,00 €
RBAL-20-07	Gemeinde Struvenhütten	Errichtung eines Spielplatzes in Struvenhütten	19.488,63 €	15.590,90 €
RBAL-20-08	Gut Wulksfelde GmbH	Ausbau Tiergarten Wulksfelde	16.806,72 €	13.445,38 €
RBAL-20-09	Förderverein des Handball in Nahe und Oering e.V.	Reduzierung von Kunststoffabfall und Steigerung der Nachhaltigkeit durch die Umstellung von Einwegbecher auf Mehrwegbecher	5.200 €	4.160 €
		Summe	113.352,20 €	90.681,76 €

45

7. Verschiedenes

46

. . . im Alsterland leben
. . . das Alsterland erleben

Regionaltag 2020

Vorschlag für den Regionaltag 2020

- **Gewerbemesse Henstedt-Ulzburg am 16. und 17. Mai 2020**
- Stand im Innen- oder Außenbereich
- Beiprogramm auf der Aktionsbühne möglich
- Kosten?
- Standgestaltung?
- Wer hat Zeit für die Standbetreuung?

Quelle: https://hhg-hu.de/events/hhg-messe-16-17-05/

HHG-Messe Anmeldeformular

. . . im Alsterland leben
. . . das Alsterland erleben

Erarbeitung einer „Karte der Kulturorte“ im Kreis Segeberg

Quelle: www.se-kultur.de

- **Auftakttreffen: 27.11.2019**
- **Vertreter: verschiedene Repräsentanten des Kreises Segeberg, verschiedene Vertreter aus der Kulturbranche, Vertreter drei AktivRegionen, WKS Segeberg**
- **Ziel: Vorhandene Kulturorte sichtbar machen**
- **Darstellungsform: digital**
- **Treffen am 28.04.2020 in der Stadtbibliothek Bad Segeberg**

Exkursion 2020

- **Ziel: AktivRegion Eckernförder Bucht**
- **Freitag, 21. August 2020, ganztätig**

09:30:	Abfahrt in Kaltenkirchen
10:30 – 12:30	**Eintreffen in Gettorf**
	→ Projekt „Heimatmuseum Gettorf und Mühle Rosa & Archiv“
	→ Projekt „Co-Working-Space Gettorf“
	→ Projekt „Stationäres Hospiz & Sportpark & Aktiv-Achse Gettorf“
12:30 - 13:30	**Mittagessen im La Piazza**
13:15 – 13:45	**Eintreffen Projekt „Markt Treff Sehestedt“**
14:15 – 14:45	**Eintreffen Projekt „Aschberg Lodge“**
15:00 – 15:30	**Eintreffen Projekt „Whiskey-Museum Krüger“**
	Kaffeepause
15:30 – 17:00	**Beiratssitzung im Whiskey-Museum**
17:00	Abfahrt in Richtung Kaltenkirchen
18:00	Ankunft in Kaltenkirchen

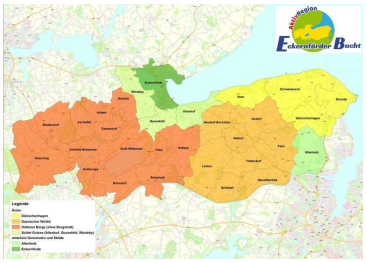

11.02.2020 49

49

Exkursion 2020 in die AktivRegion Eckernförder Bucht

50

Verschiedenes

. . . im Alsterland leben
. . . das Alsterland erleben

Projekt P09 Orte der Begegnung

- **Einweihung am 06. März 2020 um 11:00 Uhr**

- **18. EKI-Fachforum „Fahrradmobilität, kommunale Kampagnen und Förderung – neue Möglichkeiten für Kommunen in Schleswig-Holstein“**
  - **Mittwoch, 12.02.2020**
  - **Landeshauptstadt Kiel, Sparkassen-Arena-Kiel**

- **28. LAG AktivRegion - Landesbeiratssitzung**
  - **Donnerstag, 12.03.2020, 10:00 – 14:30 Uhr**
  - **Landgasthof Carstens, Bordesholm**

51

Termine 2020:

. . . im Alsterland leben
. . . das Alsterland erleben

- **Vorstand: Donnerstags, 18:00 Uhr,** **7. Mai 2020 + Mitgliederversammlung**
  03. September 2020
  03. Dezember 2020

- **Beirat: Dienstags, 12:00 Uhr,** **28. April 2020**
  21. August 2020 in Holzbunge
  03. November 2020

- **ZAK: Donnerstag, 18:00 Uhr,** **12. März 2020**

- **Jugend gestaltet nachhaltige Zukunft in Ahrensburg: Termin wurde verschoben**
- **Exkursion in die AktivRegion Eckernförder Bucht: 21.08.2020**

52

. . . im Alsterland leben

. . . das Alsterland erleben

Wir wünschen Ihnen einen guten Heimweg!

53

53